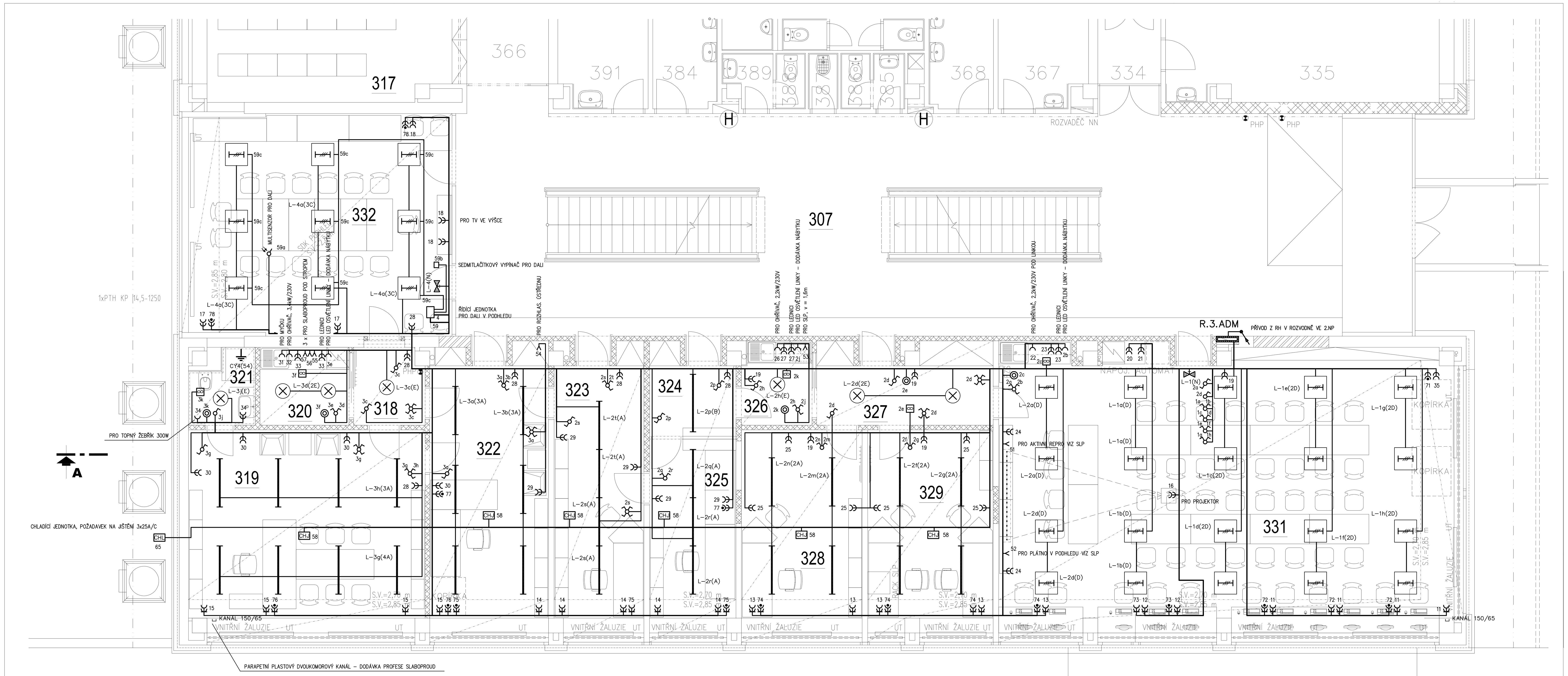

LEGENDA MÍSTNOSTÍ - NAVRŽENÝ STAV

OZN.	ÚČEL MÍSTNOSTI	PLOCHA [m.]	S.V. [m] STROP	S.V. [m] PODHLED	DRUH PODLAHY		POVRCHOVÁ ÚPRAVA STĚN	POVRCHOVÁ ÚPRAVA STROPŮ	POZNÁMKA
307	VSTUPNÍ HALA	204,5	2,96	2,70	PVC		OMÍTKA, DŘEV. OBLKLAD	OMÍTKA	
317	INFORMATIKA	51,80	2,96	2,70	PVC		OMÍTKA	OMÍTKA	
318	PŘEDSÍŇ	4,1	2,96	2,70	PVC	SP1	OMÍTKA	SDK PODHLED	
319	KANCELÁŘ ŘEDITELE	34,6	2,96	2,70	KOBEREC	SP2	OMÍTKA	SDK PODHLED	
320	KUCHYŇKA	5,0	2,96	2,70	PVC	SP1	OMÍTKA, KER. OBKLAD	SDK PODHLED	
321	KOUPELNA + WC	3,2	2,96	2,70	KERAM. DLAŽBA	SP3	OMÍTKA, KER. OBKLAD	SDK PODHLED	
322	KANCELÁŘ ŠKOLY, SEKRETARIÁT	24,1	2,96	2,70	KOBEREC	SP2	OMÍTKA	SDK PODHLED	
323	KANCELÁŘ EKONOMKY	18,6	2,96	2,70	KOBEREC	SP2	OMÍTKA	SDK PODHLED	
324	POKLADNA	5,4	2,96	2,70	PVC	SP1	OMÍTKA	SDK PODHLED	
325	KANCELÁŘ POKLADNY	11,8	2,96	2,70	KOBEREC	SP2	OMÍTKA	SDK PODHLED	
326	KUCHYŇKA	4,2	2,96	2,70	PVC	SP1	OMÍTKA, KER. OBKLAD	SDK PODHLED	
327	PŘEDSÍŇ	5,1	2,96	2,70	PVC	SP1	OMÍTKA	SDK PODHLED	
328	KANCELÁŘ ZÁSTUPCE ŘEDITELE	17,8	2,96	2,70	KOBEREC	SP2	OMÍTKA	SDK PODHLED	
329	KANCELÁŘ ZÁSTUPCE ŘEDITELE	18,3	2,96	2,70	KOBEREC	SP2	OMÍTKA	SDK PODHLED	
330	NEOBSAZENO								
331	SBOROVNA	93,2	2,96	2,70	PVC	SP1	OMÍTKA	KAZETOVÝ PODHLED	
332	ZASEDACÍ MÍSTNOST	42,2	2,96	2,80	PVC	SP1	OMÍTKA	SDK PODHLED	ČÁST STĚNY "CHYTRÁ ZEĎ"

ČÍSLO OBVODU VYŠŠÍ NEŽ 70 – DVOJZÁSUVKA BARVA 1
ČÍSLO OBVODU NIŽŠÍ NEŽ 50 – DVOJZÁSUVKA BARVA BÍLÁ
DVOJZÁSUVKA S OCHRANOU PROTI PŘEPĚTÍ TYPU T3

ČÍSLO OBVODU VYŠŠÍ NEŽ 70 – DVOJICE ZÁSUVEK PROFIL 45 V KRABICI DO PARAPET. KANÁLU BARVA 1
ČÍSLO OBVODU NIŽŠÍ NEŽ 50 – DVOJICE ZÁSUVEK PROFIL 45 V KRABICI DO PARAPET. KANÁLU BARVA BÍLÁ
DVOJICE ZÁSUVEK PROFIL 45 V KRABICI DO PARAPET. KANÁLU S OCHRANOU PROTI PŘEPĚTÍ TYPU T3

ROZVODNÁ SOUSTAVA: 3 NPE AC 400 V / TN–S
ROZVODY BUDOU PROVEDENY KABELY CYKY
KABELY BUDOU ULOŽENY DLE ČSN 332000–5–52 ed.2
OCHRANA PŘED ÚRAZEM DLE ČSN 332000–4–41 ed.2

AUTOMATICKÝM ODPOJENÍM OD ZDROJE
DOPLŇKOVÝM POSPOJOVÁNÍM
PROUDOVÝM CHRÁNIČEM

INVESTOR:	Město Šlapanice, Masarykovo náměstí 100/7, 664 51 Šlapanice	POParch
MÍSTO:	Kat. území Šlapanice u Brna [762792], parc. číslo 16/2	POParch s.r.o., Volfova 8, 612 00 Brno | IČ 04593103
STUPEŇ:	DOKUMENTACE PRO PROVEDENÍ STAVBY	
ODDÍL:	D.1.4.3 – SILNOPROUDÉ INSTALACE	SO.01 – STAVEBNÍ ÚPRAVY ADMIN. TRAKTU

AKCE:

REKONSTRUKCE ADMINISTRATIVNÍ ČÁSTI ZŠ ŠLAPANICE

ODPOVĚDNÝ PROJEKTANT: Ing. Petr Macháček		HLAVNÍ INŽENÝR PROJEKTU: Ing. arch. Jan Podešva			
VYPRACOVAL: Ing. Petr Macháček					
OBSAH VÝKRESU: PŮDORYS ČÁSTI 3.NP	FORMÁT: 8A4	ČÍSLO ZAKÁZKY: 18.01	Č. VÝKR.: D.1.4.3–2	SADA:
	DATUM: 02/2018	MĚŘÍTKO: 1:50		